

Nice - Thiers - Garage fermé avec stockage additionnel

45 000 €

Honoraires agence à charge vendeur

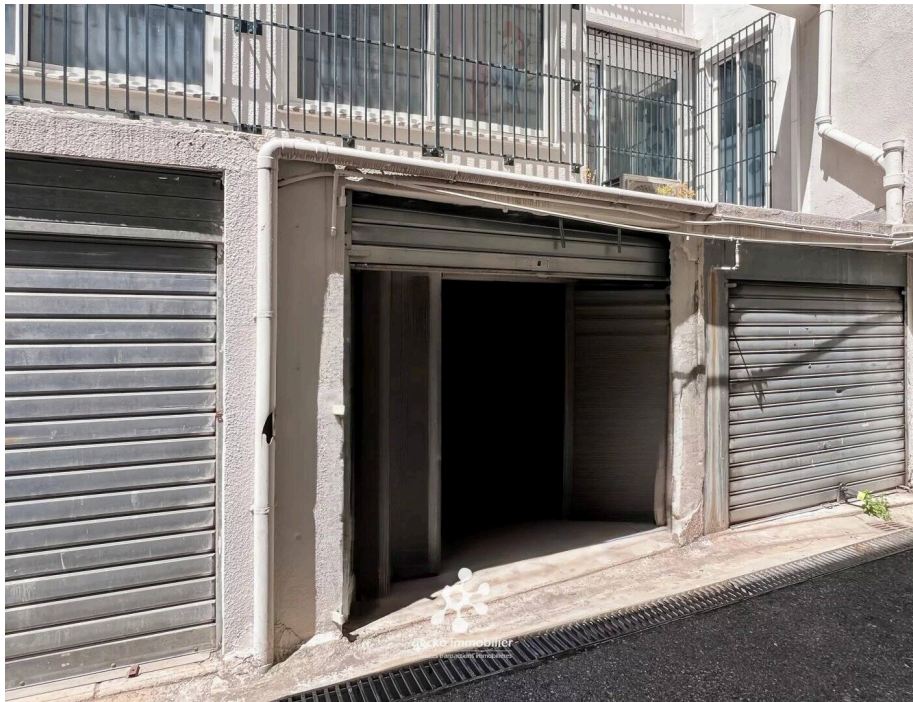

Caractéristiques

Ville : Nice

Région : Provence-Alpes-Côte d'Azur

Mandat : 5719

Type : Garage

Étage : Rez-de-chaussée

Situé sur l'Avenue Thiers, à côté de la gare, ce garage se trouve au rez-de-chaussée de l'immeuble, avec un accès facile.

D'une surface d'environ 15 m², il dispose des dimensions suivantes : une longueur de 5,5 m, une largeur de 2,5 m (2,3 m au niveau de la porte), permettant le stationnement de la majorité des véhicules.

En complément, il bénéficie d'un espace de stockage supplémentaire d'environ 3 m², réuni au garage.

Bien soumis au statut de la copropriété - Nb de lots d'habitation : - Charges annuelles : 260 euros (entretien des parties communes) - Honoraires à la charge du vendeur.

Diagnostic énergétique